



# COMUNE DI MONTORIO AL VOMANO

Provincia di Teramo  
AREA III – TECNICA E RICOSTRUZIONE

Via Poliseo De Angelis, 24 – 64046 Montorio al Vomano

P. IVA 00580460673 C.F. 80002070672 Tel. 0861/5021-502217-502216 Fax 0861/592509 e-mail: persia@comune.montorio.te.it Sito Web: www.comune.montorio.te.it

## REALIZZAZIONE DI UN PARCO GIOCHI PRESSO LA FRAZIONE BIVIO DI COLLEVECCHIO.

### STRALCIO P.T.C.P. (PIANO TERRITORIALE DI COORDINAMENTO PROVINCIALE)



Figura 1 – Comune di Montorio al Vomano (TE) – Stralcio P.T.C.P. (Tavola A4) con indicazione dell'area di progetto (in blu)



# COMUNE DI MONTORIO AL VOMANO

Provincia di Teramo  
AREA III – TECNICA E RICOSTRUZIONE

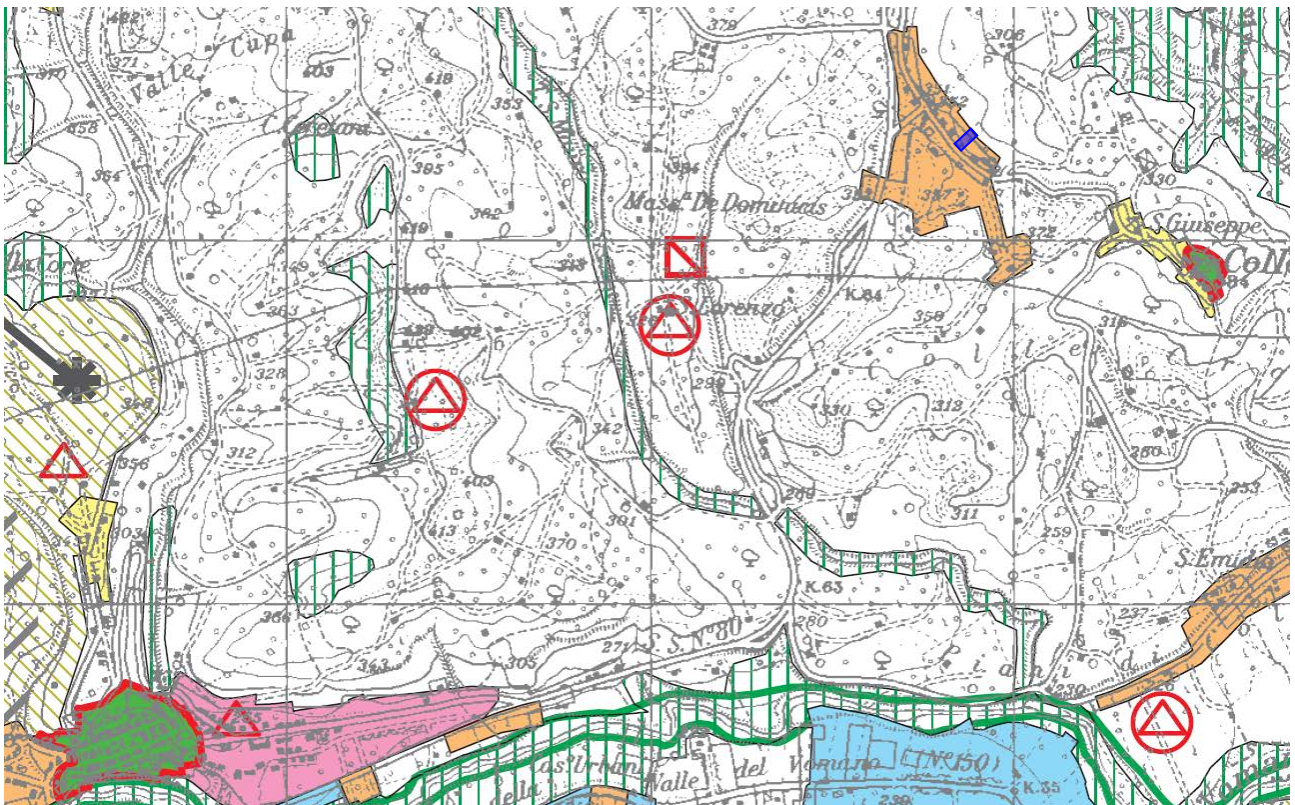
Via Poliseo De Angelis, 24 – 64046 Montorio al Vomano

P. IVA 00580460673 C.F. 80002070672 Tel. 0861/5021-502217-502216 Fax 0861/592509 e-mail: persia@comune.montorio.te.it Sito Web: www.comune.montorio.te.it



Figura 2 – Comune di Montorio al Vomano (TE) – Stralcio P.T.C.P. (Tavola A4) con indicazione dell'area di progetto (in blu) – Particolare zoomato

## IL SISTEMA INSEDIATIVO

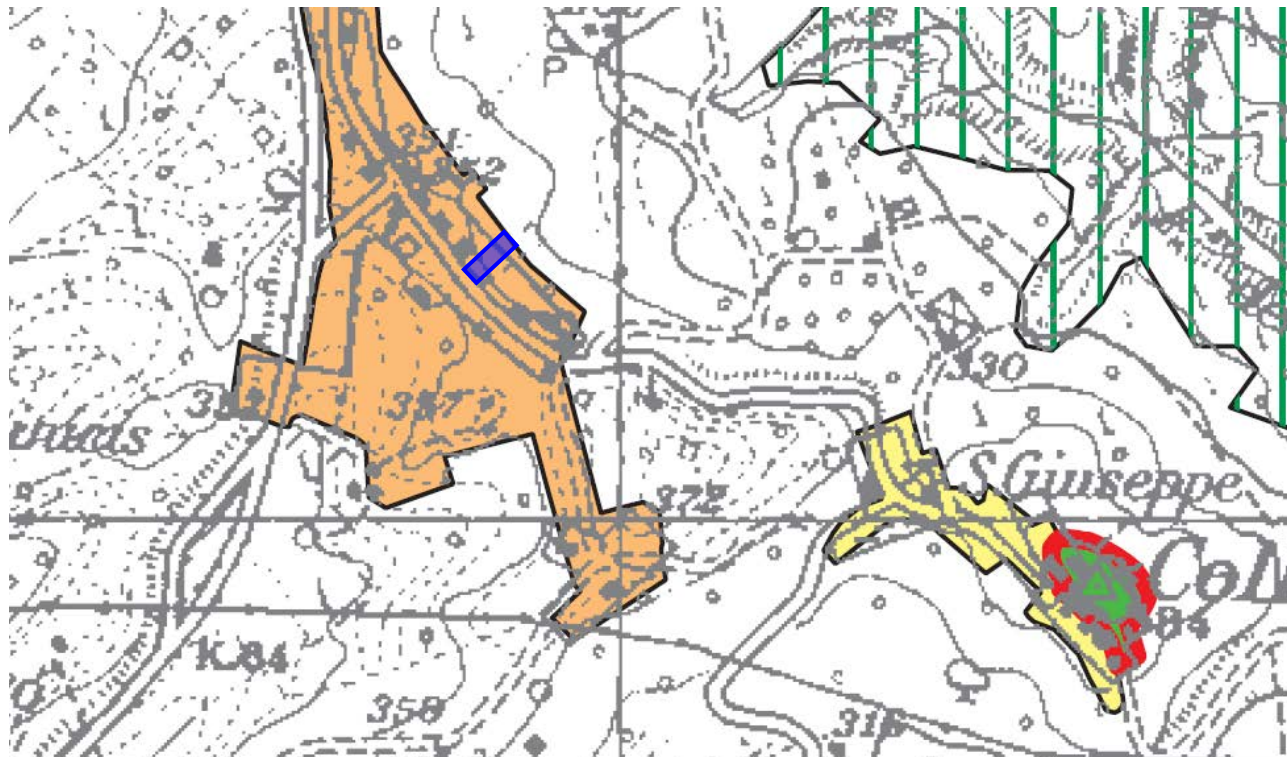

B.1 INSEDIAMENTI STORICI		Art.18
B.2 INSEDIAMENTI RECENTI CONSOLIDATI		Art.18
<b>B.3 INSEDIAMENTI RECENTI IN VIA DI CONSOLIDAMENTO</b>		Art.18
B.4 NUCLEI ED INSEDIAMENTI SPARSI		Art.18
B.5 INSEDIAMENTI MONOFUNZIONALI		Art.19
B.5.1 Da rilocalizzare		Art.19
B.6 COMPARTI DA RISERVARE PRIORITAMENTE ALLO SVILUPPO DEL SISTEMA DEL VERDE URBANO		Art.20
B.7 VARCHI E DISCONTINUITA' DEL SISTEMA INSEDIATIVO DA CONSERVARE PER USI URBANI NON INSEDIATIVI		Art.22
B.8 TERRENI AGRICOLI PERIURBANI CON FUNZIONI DI RIEQUILIBRIO ECOLOGICO RISPETTO ALL'AREA URBANA		Art.23
B.9 IL TERRITORIO AGRICOLO		
B.9.1 Aree agricole		Art.24
B.9.2 Aree agricole di rilevante interesse economico		Art.24

Figura 3 – Legenda P.T.C.P., con indicazione (in blu) della tipologia d'insediamento in cui ricade l'area di progetto



# COMUNE DI MONTORIO AL VOMANO

*Provincia di Teramo*

AREA III – TECNICA E RICOSTRUZIONE

Via Poliseo De Angelis, 24 – 64046 Montorio al Vomano

---

P. IVA 00580460673 C.F. 80002070672 Tel. 0861/5021-502217-502216 Fax 0861/592509 e-mail: persia@comune.montorio.te.it Sito Web: www.comune.montorio.te.it

---

L'area oggetto dell'Intervento *“Realizzazione di un Parco Giochi presso la frazione Bivio di Collevicchio”* ricade all'interno di **B.3 “Insediamenti recenti in via di consolidamento” (art. 18 del P.T.C.P., “Insediamenti residenziali”)**, che riporta le seguenti prescrizioni e indirizzi particolari: *“per gli insediamenti recenti in via di consolidamento, caratterizzati da tessuti urbani esistenti a debole complessità funzionale quasi esclusivamente residenziali o da nuovi insediamenti in corso di attuazione, in sede di pianificazione comunale vanno individuati e rafforzati gli elementi di struttura urbana esistenti e va completata la dotazione di servizi puntuali e di relazione. Dovranno inoltre essere perseguite l'integrazione delle destinazioni d'uso, in particolare per quanto riguarda i settori a contatto con gli assi di penetrazione urbana, e l'incentivazione delle occasioni di diversificazione ed integrazione funzionale.”*